



Ajuntament
de Barcelona

Procés participatiu “Repensem el 22@”

Repensar des de la ciutadania els reptes socials, econòmics i urbanístics del Poblenou i el 22@.

**Districte de Sant Martí.
Direcció de Democràcia Activa i
descentralització.**

Març 2018





Antecedents

- El març de 2017 l'Ajuntament de Barcelona crea la **Comissió de Coordinació 22@** amb l'objectiu de reactivar una transformació urbana de l'àmbit del 22@ i enfortir la relació amb el territori del Poblenou i les entitats i agents socials de Sant Martí. La Comissió de Coordinació està formada per la **Regidoria del Districte de Sant Martí, la Direcció de l'Àrea d'Ecologia Urbana i Mobilitat i la Regidoria d'Empresa i Turisme** de l'Ajuntament de Barcelona.
- El juny de 2017 amb l'objectiu d'implicar els agents del territori, es constitueix la **Comissió Ampliada del 22@**. Comissió que incorpora: FAVB, Taula Eix Pere IV, 22@Network, AVV del Poblenou, UB, UPC, UPF, UOC, Fundació b_TEC, Consorci del Besòs, i Pla Estratègic Metropolità de Barcelona.
- El 6 d'octubre de 2017, en Consell Municipal de Barcelona, s'aprova el **nou Reglament de Participació Ciutadana** impulsat per la **Regidoria de Participació i Territori**. Aquest reglament regula i defineix explícitament en el Capítol 3 els requisits i fases que ha de contemplar tot "procés participatiu".



Objectius

Participació Ciutadana

Des de l'Ajuntament de Barcelona es decideix endegar un procés de participació ciutadana que permeti **repensar col·lectivament una estratègia davant dels actuals reptes socials, econòmics i urbanístics** del Poblenou i el 22@.

- ❖ Una **metodologia oberta i inclusiva** que garanteixi una participació real de la ciutadania en l'elaboració d'una diagnosi compartida de reptes i necessitats i una proposta estratègica per a repensar el 22@.
- ❖ Una **diagnosi compartida** dels actuals reptes i necessitats que té per davant el barri del Poblenou i el districte de Sant Martí en el seu conjunt en l'àmbit del 22@ a nivell social, econòmic i urbanístic.
- ❖ Una **proposta estratègica** compartida conformada per propostes d'actuació, mesures i accions en els àmbits social i cultural, de l'economia i de l'urbanisme i la mobilitat.



4. Àmbit territorial de participació

4.1 L'àmbit territorial del procés participatiu "Repensem el 22@"

es ceneix a les zones d'afectació 22@, però el context de debat s'emmarca en els barris de: el Poblenou; el Parc i la Llacuna del Poblenou; el Provençals del Poblenou; la Vila Olímpica del Poblenou; Diagonal Mar i el Front Marítim del Poblenou; i el Besòs i el Maresme.

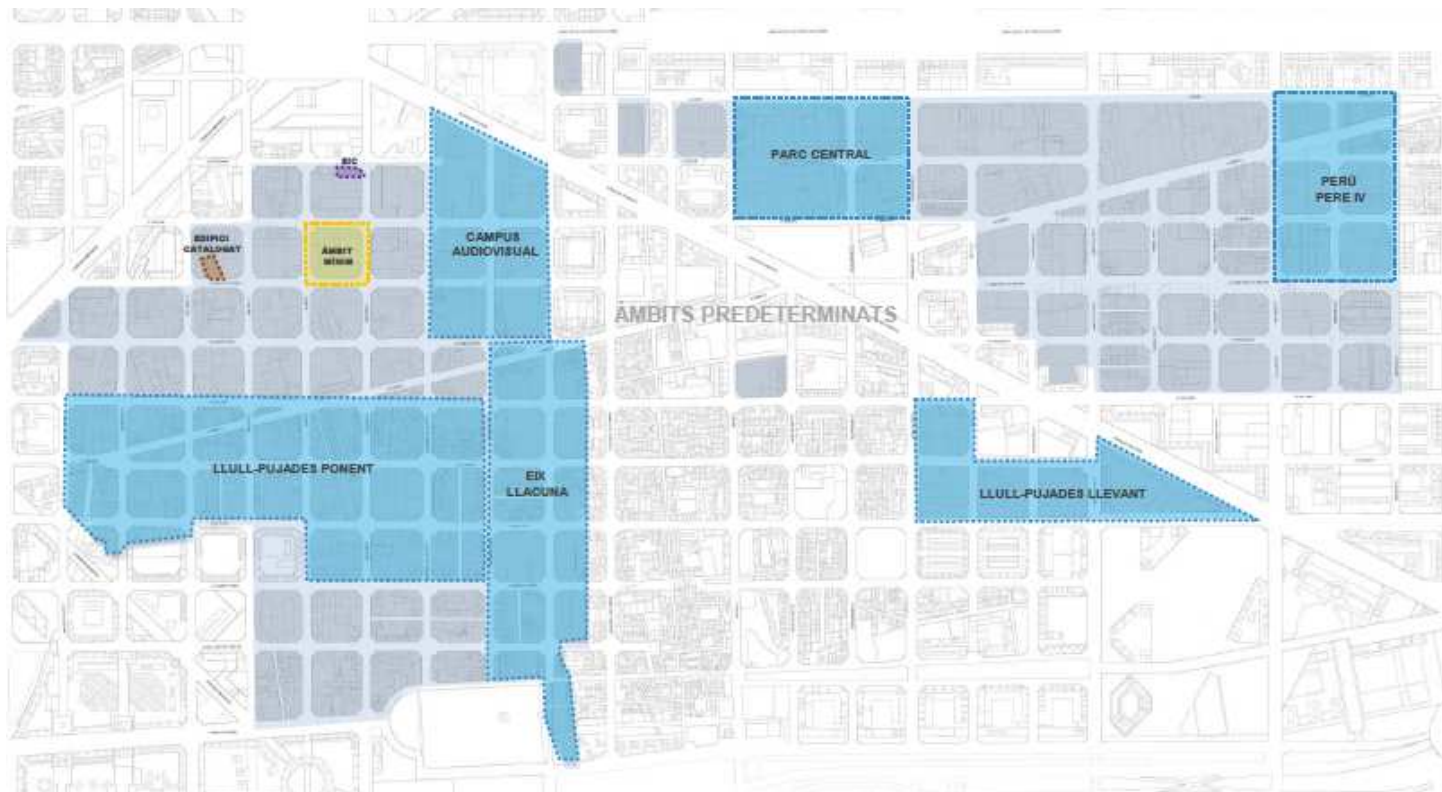



4. Àmbit temàtic de participació

4.2 L'àmbit temàtic del procés participatiu "Repensem el 22@"

es ceneix es ceneix al desenvolupament de mesures, propostes i actuacions vinculades a:

- ❖ Mesures urbanístiques de modificació del Pla General Metropolità, principalment en les zones 22@ no transformades i/o no reparcel·lades.
- ❖ Mesures d'impuls de l'activitat econòmica que es consideri estratègica.
- ❖ Mesures d'impuls de programes i serveis municipals a desenvolupar en els espais de titularitat pública.
- ❖ Mesures d'actuació concretes que no requereixin un procés tècnic i/o jurídic de gran magnitud.



Fases*

**actualització tempos a data de novembre de 2017*

I. Informació	II. Diagnosi ciutadana	III. Debat	IV. Retorn
Octubre - Novembre	Gener - Febrer	Març - Abril	Maig - Juny
<ul style="list-style-type: none"> - Jornada inicial - Taules rodones de debat sobre balanç social, econòmic i urbanístic. - Consells de barri 	<ul style="list-style-type: none"> - Enquesta de diagnosi de problemàtiques, necessitats i idees propositives. Presencial i mitjançant la plataforma decidim.barcelona. - Recorreguts de reconeixement quotidians - Difusió pública dels resultats de la diagnosi 	<ul style="list-style-type: none"> - Sessions de debat d'identificació de propostes. - Jornada de debat de concreció de propostes. A nivell territorial i per col·lectius socials. - Votació i realització de propostes mitjançant la plataforma decidim.barcelona. 	<ul style="list-style-type: none"> - Difusió pública dels resultats de les propostes. - Audiència Pública, Consells de Barri o sessió extraordinària



Fase III. Debat

Debats sectorials i amb agents del territori (MARÇ)

- | | |
|---|---|
| <input checked="" type="checkbox"/> Entitats i projectes d'economia solidària | <input type="checkbox"/> Entitats de diversitat funcional |
| <input checked="" type="checkbox"/> Institut Maria Espinalt | <input type="checkbox"/> Empreses 22@ |
| <input checked="" type="checkbox"/> Entitats de dones | <input type="checkbox"/> Institut Icària |
| <input checked="" type="checkbox"/> Casal de Gent Gran de Taulat | <input type="checkbox"/> Casal de Gent Gran Ca l'Isidret |
| <input checked="" type="checkbox"/> Casal de Joves de Can Ricart | <input type="checkbox"/> Casal de Gent Gran Bac de Roda |
| <input checked="" type="checkbox"/> Institut Besòs | <input type="checkbox"/> Projectes culturals |
| <input type="checkbox"/> Makers | <input type="checkbox"/> Eix comercial |

Debats veïnals oberts (ABRIL)

- Casal de Barri del Poblenou – dijous, 19 d'abril 18:30h
- Casal de Barri de Ca l'Isidret – divendres, 20 d'abril 18:30h

Jornada final de concreció de propostes (MAIG)

- Oliva Artés MUHBA – dissabte, 26 de maig 10h.

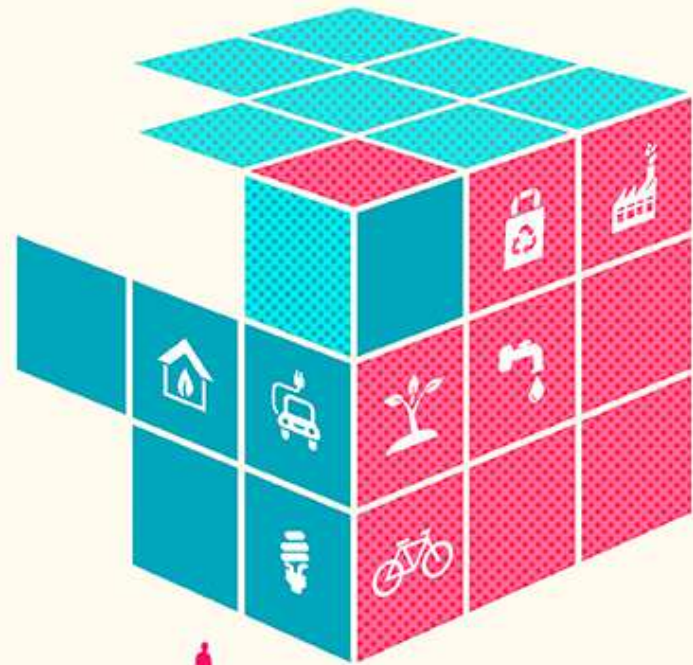

REPENSEM EL 22@

Repensar des de la ciutadania els reptes socials,
econòmics i urbanístics del Poblenou i el 22@ ■

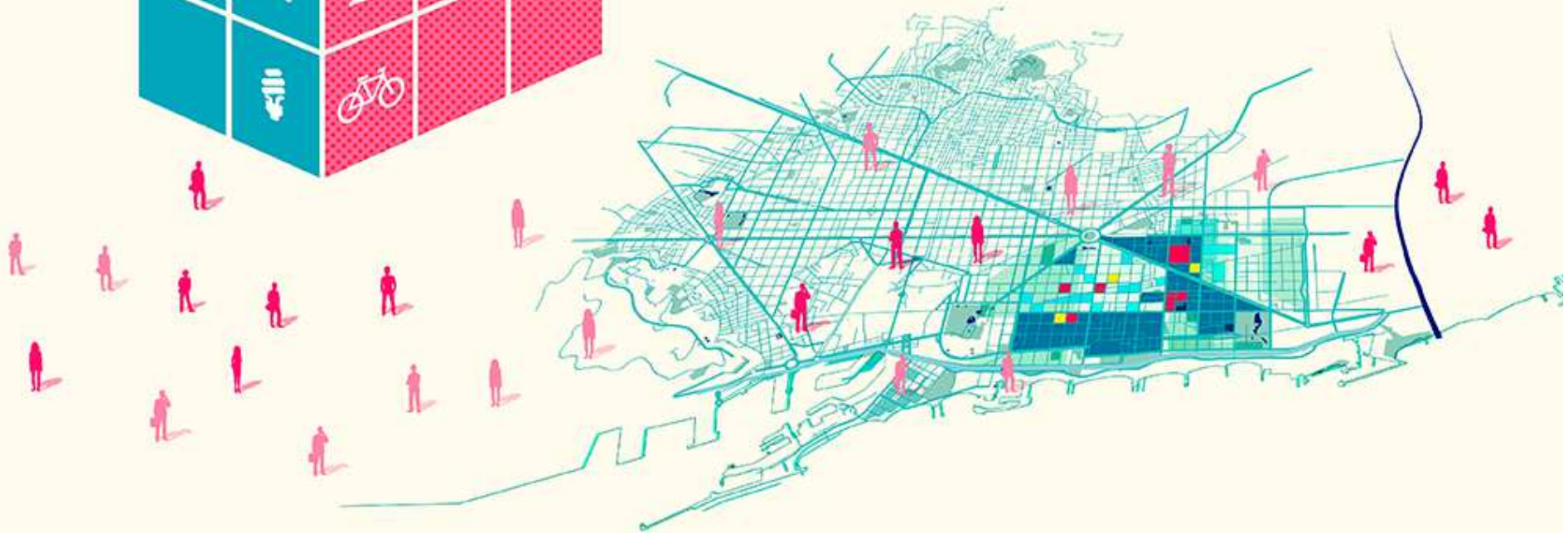

www.decidim.barcelona/processes/Repensem22a



Ajuntament
de Barcelona